



A 淺方盤(高度2.5公分)

不銹鋼超大方盤

材質>不銹鋼#304

| 型號 | 品名 | 容量 |
|---------|--------------------|-------|
| 03-207 | 52x35.5x2.5方盤(A圖) | 3.6公升 |
| 03-107 | 52x35.5x5 方盤(B圖) | 6.9公升 |
| 03-407 | 52x35.5x2.5方盤洞(D圖) | |
| 03-2071 | 52x35.5x2.5 加厚 | 3.6公升 |
| 03-1071 | 52x35.5x5 加厚 | 6.9公升 |



B 深方盤(高度5公分)

不銹鋼加大方盤

材質>不銹鋼#304

| 型號 | 品名 | 容量 |
|---------|------------------|--------|
| 03-205 | 43x32x2.5方盤(A圖) | 2.7公升 |
| 03-105 | 43x32x5 方盤(B圖) | 5.1公升 |
| 03-805 | 43x32x8 方盤(C圖) | 8.4公升 |
| 03-8051 | 43x32x10 方盤 | 11.6公升 |
| 03-8052 | 43x32x13 方盤 | 14.1公升 |
| 03-405 | 43x32x2.5方盤洞(D圖) | |



C 加深方盤(高度8公分)

不銹鋼大方盤

材質>不銹鋼#304

| 型號 | 品名 | 容量 |
|---------|------------------|-------|
| 03-204 | 39x28x2.5方盤(A圖) | 2.4公升 |
| 03-110 | 39x28x5 方盤(B圖) | 4.2公升 |
| 03-804 | 39x28x8 方盤(C圖) | 6.6公升 |
| 03-8041 | 39x28x10 方盤 | 8.5公升 |
| 03-408 | 39x28x2.5方盤洞(D圖) | |



D 茶盤上層洞(高度2.5公分)
孔5mm

不銹鋼小方盤

材質>不銹鋼#304

| 型號 | 品名 | 容量 |
|--------|--------------------|-------|
| 03-202 | 29x22.5x2.5方盤(A圖) | 1.2公升 |
| 03-108 | 29x22.5x5 方盤(B圖) | 2公升 |
| 03-802 | 29x22.5x8 方盤(C圖) | 3.2公升 |
| 03-410 | 29x22.5x2.5方盤洞(D圖) | |

不銹鋼特大方盤

材質>不銹鋼#304

| 型號 | 品名 | 容量 |
|---------|--------------------|--------|
| 03-206 | 49x33.5x2.5方盤(A圖) | 3.1公升 |
| 03-106 | 49x33.5x5 方盤(B圖) | 6公升 |
| 03-806 | 49x33.5x8 方盤(C圖) | 10公升 |
| 03-8061 | 49x33.5x10 方盤 | 12.8公升 |
| 03-406 | 49x33.5x2.5方盤洞(D圖) | |
| 03-2061 | 49x33.5x2.5 加厚 | 3.1公升 |
| 03-1061 | 49x33.5x5 加厚 | 6公升 |



#304小烤盤

材質>不銹鋼#304

| 型號 | 品名 | 容量 |
|--------|--------------------|--------|
| 11-948 | 大深 26.0x15.5x6.0cm | 1.7公升 |
| 11-950 | 中深 19.8x12.4x5.0cm | 0.75公升 |
| 11-970 | 平烤盤 25x15.5x1.5cm | 0.5公升 |
| 03-500 | 波浪烤盤 25x15.5x1.5cm | |



不銹鋼中方盤蓋子

材質>不銹鋼#304

| 型號 | 品名 |
|--------|------------------|
| 03-807 | 33.5x25.6x3cm(A) |

(配合中方盤,蓋在外緣)



不銹鋼大方盤蓋子

材質>不銹鋼#304

| 型號 | 品名 |
|---------|--------------------|
| 03-2041 | 38.8x22.5x2.5cm(B) |



不銹鋼加大方盤蓋子

材質>不銹鋼#304

| 型號 | 品名 |
|---------|-----------------|
| 03-6951 | 43x32平蓋(B) |
| 03-6971 | 43x32凹蓋(附手把)(C) |

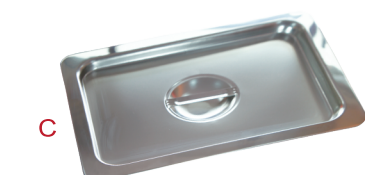

不銹鋼中方盤

材質>不銹鋼#304

| 型號 | 品名 | 容量 |
|--------|--------------------|-------|
| 03-203 | 33.5x25x2.5方盤(A圖) | 1.3公升 |
| 03-109 | 33.5x25x5 方盤(B圖) | 3.1公升 |
| 03-803 | 33.5x25x8 方盤(C圖) | 4.8公升 |
| 03-409 | 33.5x25x2.5方盤洞(D圖) | |

不銹鋼特小方盤

材質>不銹鋼#304

| 型號 | 品名 | 容量 |
|--------|--------------------|-------|
| 03-201 | 24x20.5x2.5方盤(A圖) | 0.9公升 |
| 03-101 | 24x20.5x5 方盤(B圖) | 1.5公升 |
| 03-801 | 24x20.5x8 方盤(C圖) | 2.5公升 |
| 03-411 | 24x20.5x2.5方盤洞(D圖) | |

線網上層(方盤濾油網)

| 型號 | 品名 |
|---------|----------------|
| 03-417 | 超大 48.5x31.5cm |
| 03-416 | 特大 45x29cm |
| 03-415 | 加大 40x29cm |
| 03-414 | 大 35x24.5cm |
| 03-413 | 中 30x22cm |
| 03-4121 | 小 25.5x19cm |

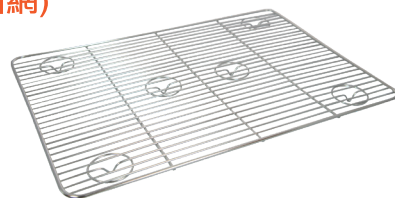

一體成型斜角方盤

材質>不銹鋼#304

| 型號 | 品名 |
|--------|-------------------|
| 03-209 | 66x42x5cm |
| 03-208 | 66x42x3.5cm |
| 03-210 | 66x42x3.5(洞)-孔5mm |
| 03-211 | 73x46x5cm |
| 03-212 | 73x46x3.5cm |
| 03-213 | 79x46x3.5(洞)-孔5mm |

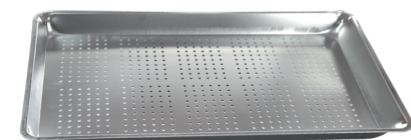
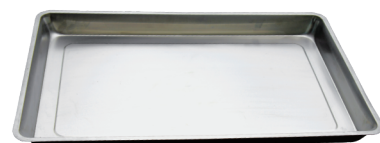

加厚托盤

| 型號 | 品名 | 容量 |
|--------|----------------|---------------|
| 03-207 | 不銹鋼#304加厚托盤(A) | 52x35.5x2.5cm |
| 03-206 | 不銹鋼#304托盤(B) | 49x33.5x2.5cm |
| 20-057 | 塑膠PP(C) | 43x30x1.5cm |

